

ASILO INFANTILE "MARIA BAMBINA"

Bienno (Brescia)

DL Sostegni bis. Contributi Anti Covid

TESTO DI LEGGE	ADEMPIMENTI PER LE SCUOLE DELL'INFANZIA	
	ISTITUZIONE AUTONOMA SCOLASTICA PARITARIA:	
	- Denominazione:	ASILO INFANTILE "MARIA BAMBINA"
	- Cod. meccanografico:	BS1A167003
	- Indirizzo:	Via San Marco, n. 14 - Borgo di PRESTINE
	- CAP:	25040
	- Comune:	Bienno (Brescia)
	- Natura giuridica dell'Ente:	ASSOCIAZIONE
a) l'organizzazione interna, con particolare riferimento all'articolazione degli uffici e all'organigramma;	ORGANIZZAZIONE INTERNA:	
	- N. Sezioni:	2
	- Responsabile della Scuola:	Presidente/Legale rappresentante
	- Organo Gestore:	CdA/Comitato di gestione
	- Coordinatore/trice con insegnamento:	Si
	- SCUOLA INFANZIA: Docenti n.:	1
	- SCUOLA INFANZIA: Personale non docente n.:	0
	- SCUOLA INFANZIA: Personale ATA n.:	1
	- PRIMA INFANZIA: Educatrici n.:	1
	- PRIMA INFANZIA: Personale ATA n.:	0
	- Ufficio di Segreteria n.:	1
	- Altro:	

DL Sostegni bis. Contributi Anti Covid

b) le informazioni relative ai titolari di incarichi di collaborazione o consulenza, compresi gli estremi dell'atto di conferimento dell'incarico, il curriculum vitae e il compenso erogato;	INCARICHI DI COLLABORAZIONE O CONSULENZA:	
	- Nell'anno scolastico 2020-2021 indicare se vi sono stati incarichi di collaborazione/consulenza con specifico riferimento all'attività scolastica: [Si precisa che trattasi di incarichi "ad personam" non ad enti, associazioni, cooperative o società].	No
	- Indicare il numero totale di contratti:	0
c) il conto annuale del personale e delle relative spese sostenute, con particolare riferimento ai dati relativi alla dotazione organica e al personale effettivamente in servizio e al relativo costo, nonché i tassi di assenza;	COSTO DEL PERSONALE:	
	- il costo complessivo annuale del personale dipendente, relativo all'esercizio 2020 ammonta ad euro:	47721
	- il tasso di assenza percentuale di tutto il personale nell'a.s. 2020/2021 è del:	41 %
d) i dati relativi al personale in servizio con contratto di lavoro non a tempo indeterminato;	PERSONALE A TEMPO DETERMINATO:	
	- Docenti n.:	0
	- Personale non docente n.:	1
	- Personale ATA n.:	1
	- Educatori prima infanzia n.:	0
e) i documenti e gli allegati del bilancio preventivo e del conto consuntivo;	DOCUMENTI E ALLEGATI AL BILANCIO:	
		Il bilancio e gli eventuali relativi allegati sono conservati presso la segreteria della scuola
f) le informazioni relative ai beni immobili e agli atti di gestione del patrimonio.	PROPRIETA' BENI IMMOBILIARI:	
	- L'Ente (scuola) è proprietario dell'immobile:	Si

DL Sostegni bis. Contributi Anti Covid

ORGANIGRAMMA DELLA SCUOLA DELL'INFANZIA: ASILO INFANTILE "MARIA BAMBINA"
N° SEZIONI: 2

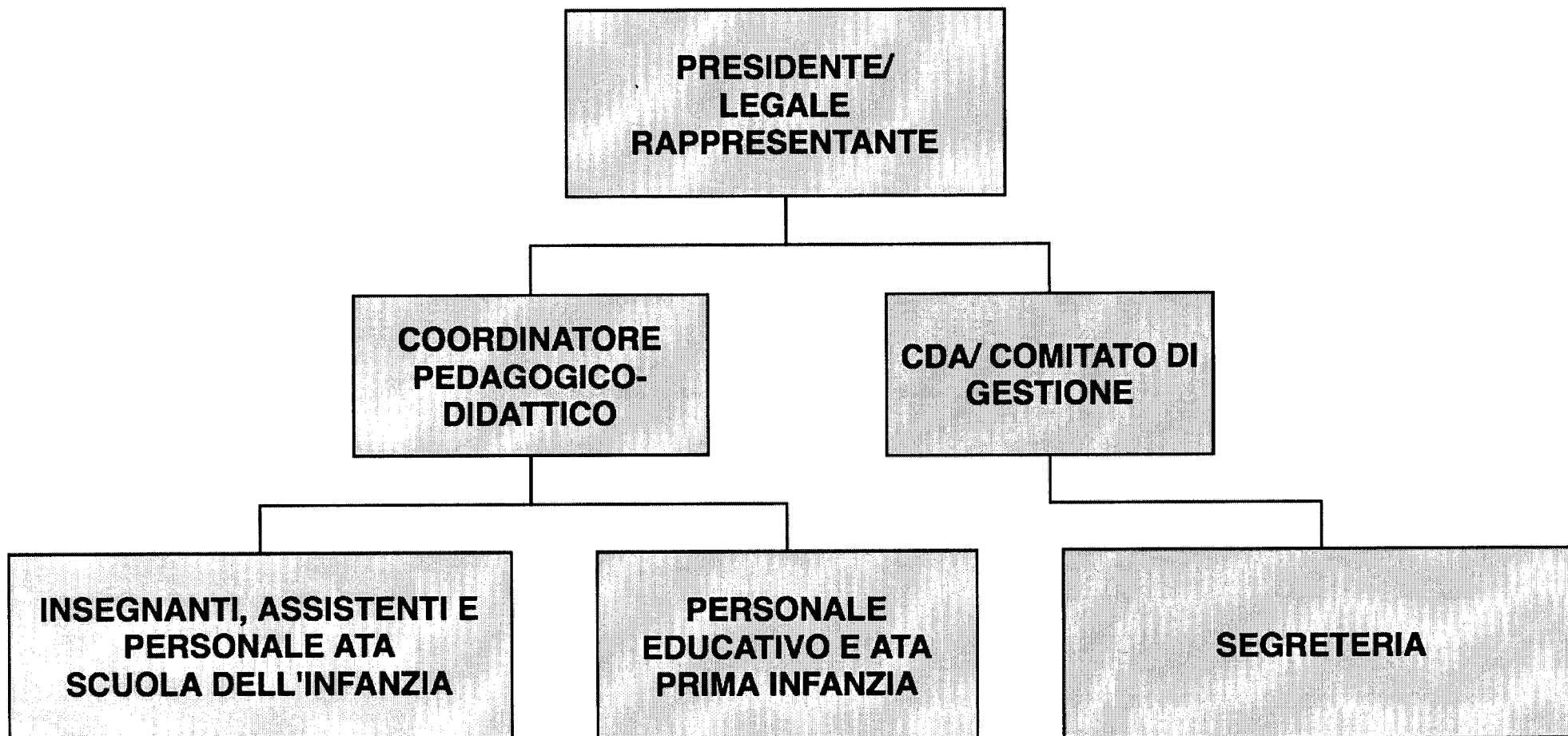

BILANCIO 4 SEZIONI

ESERCIZIO 2020

CONTO ECONOMICO

COSTI

RICAVI

Conto	Part.	Descrizione	Saldo finale	Conto	Part.	Descrizione	Saldo finale
55		ACQUISTI DI BENI	6.218,33	47		RICAVI DELLE VENDITE E DELLE PR	98.232,65
55.01		ACQ. PER PRODUZ.DI BENI E PER RI	2.735,36	47.01		VENDITE PRODOTTI FINITI E MERCI	98.232,65
55.01.01		Acquisti materie prime	1.839,65	47.01.03		Ricavi	98.232,65
55.01.05		Acquisti materiali di consumo	895,71		2	Ricavi da contributi privati	20.079,61
55.03		ACQUISTI PER LA PRODUZIONE DI S	3.276,97		3	Ricavi da contributi pubblici	59.265,54
55.03.01		Acq.beni materiali per produz. servizi	3.276,97		1	Ricavi da rette	18.887,50
55.07		ACQUISTI DIVERSI	206,00	53		ALTRI RICAVI E PROVENTI	2.002,74
55.07.29		Acquisto dispositivi di sicurezza	206,00	53.01		PROVENTI DIVERSI	2.002,74
57		ACQUISTI DI SERVIZI	8.969,29	53.01.23		Contributi in conto esercizio	2.000,00
57.05		COSTI ACCESSORI PER ACQUISTI	42,70	53.01.23.09		Contributi f.do perduto c/eserciz.COVID	2.000,00
57.05.01		Trasporti su acquisti	42,70	53.01.29		Arrotondamenti attivi diversi	2,74
57.05.01.01		Trasporti su acquisti	42,70	73		PROVENTI FINANZIARI	0,17
57.09		COSTI PER UTENZE	7.025,86	73.13		PROVENTI FINANZIARI VARI	0,17
57.09.01		Spese telefoniche ordinarie	1.037,11	73.13.09		Interessi attivi su c/c bancari	0,17
57.09.01.01		Spese telefoniche ordinarie	1.037,11				
57.09.13		Energia elettrica	1.075,60				
57.09.13.01		Energia elettrica	1.075,60				
57.09.15		Riscaldamento	3.744,77				
57.09.31		Spese sanificazione ambiente di lavoro	1.168,38				
57.11		MANUTENZIONI MACCHINARI E ATTR	1.900,73				
57.11.01		Spese manut.impianti e macchin.propri	1.045,54				
57.11.07		Altre spese manutenzione beni propri	855,19				
57.11.07.01		Altre spese manutenzione beni propri	855,19				
61		PRESTAZIONI DI LAVORO NON DIPEM	10.620,98				
61.01		PRESTAZIONI DI LAVORO AUTONOM	10.620,98				
61.01.01		Consulenze amministrative e fiscali	6.133,66				
61.01.01.03		Consulenze ammin.e fiscali (ordinarie)	6.133,66				
61.01.17		Altri costi per prestazioni di terzi	4.487,32				
61.01.17.01		Altri costi per prest.di terzi affer.	4.487,32				
63		SPESE AMMIN.,COMM. E DI RAPPRES	1.318,06				
63.05		SPESE AMMINISTRATIVE E GENERALI	1.318,06				
63.05.13		Premi di assicurazioni non obbligatorie	761,26				
63.05.13.01		Premi di assicuraz.non obblig.deducibili	761,26				
63.05.31		Costi per servizi in deducibili	47,45				
63.05.51		Spese generali varie	509,35				
67		COSTI PERSONALE DIPENDENTE	47.224,89				
67.01		COSTI PERSONALE DIPENDENTE	46.728,54				
67.01.01		Retribuzioni lorde	30.238,06				
67.01.01.01		Retribuzioni lorde dipendenti ordinari	30.238,06				
67.01.03		Contributi INPS	11.994,35				
67.01.03.01		Contributi INPS dipendenti ordinari	11.994,35				
67.01.07		Quote TFR dipendenti	4.314,17				
67.01.07.01		Quote TFR dipend.ordinari (in azienda)	4.314,17				
67.01.11		Premi INAIL	181,96				
67.03		COSTI DIVERSI PERSONALE DIPEND	496,35				
67.03.13		Ricerca, formazione e addestramento	496,35				
71		ONERI DIVERSI DI GESTIONE	4.495,11				
71.01		ONERI TRIBUTARI	50,00				
71.01.05		Diritti camerali	18,00				
71.01.51		Altre imposte e tasse indirette	32,00				
71.01.51.01		Altre imposte e tasse indirette ded.	32,00				
71.03		ALTRI COSTI DI ESERCIZIO	4.445,11				
71.03.03		Sanzioni, penalità e multe	1,97				

BILANCIO 4 SEZIONI**ESERCIZIO 2020****CONTO ECONOMICO****COSTI****RICAVI**

Conto	Part.	Descrizione	Saldo finale	Conto	Part.	Descrizione	Saldo finale
71.03.07		Contributi associativi	4.440,00				
71.03.07.01		Contributi Versati	4.440,00				
71.03.17		Arrotondamenti passivi diversi	3,14				
75		ONERI FINANZIARI	419,45				
75.01		ONERI FINANZIARI VERSO BANCHE	407,66				
75.01.07		Commissioni e spese bancarie	407,66				
75.03		ONERI FINANZIARI DIVERSI	11,79				
75.03.13		Interessi passivi versam.iva trimestrali	5,79				
75.03.51		Oneri finanziari diversi	6,00				
80		AMMORTAMENTI	12.227,17				
80.03		AMMORTAMENTI IMMOBILIZZAZIONI	12.227,17				
80.03.05		Amm.to ordinario fabbricati strumentali	11.777,77				
80.03.05.01		Amm.to ordinario fabbricati strum.ded.	11.777,77				
80.03.29		Amm.to ordin.altri impianti e macchinari	415,39				
80.03.35		Amm.to ordinario mobili e arredi	34,01				
		Totale Costi	91.493,28			Totale Ricavi	100.235,56
		Utile del periodo	8.742,28				
		Totale a pareggio	100.235,56				

BILANCIO 4 SEZIONI

ESERCIZIO 2020

STATO PATRIMONIALE

ATTIVITA'

PASSIVITA'

Conto	Part.	Descrizione	Saldo finale	Conto	Part.	Descrizione	Saldo finale
03		IMMOBILIZZAZIONI IMMATERIALI	5.385,00	23		CAPITALE E RISERVE	196.676,99
03.03		BENI IMMATERIALI	985,00	23.01		CAPITALE E RISERVE	196.676,99
03.03.51		Altri beni immateriali	985,00	23.01.01		Capitale sociale	196.676,99
03.05		SPESE PLURIENNALI	4.400,00	23.01.01.01		Capitale sociale	196.676,99
03.05.05		Spese di manutenzione da ammortizz	4.400,00	29		FONDO TFR	25.576,23
05		IMMOBILIZZAZIONI MATERIALI	541.032,15	29.01		FONDO TFR	25.576,23
05.01		TERRENI E FABBRICATI	392.592,20	29.01.01		Fondo TFR	25.576,23
05.01.05		Fabbricati civili	392.592,20	33		DEBITI COMMERCIALI	5.189,04
05.03		IMPIANTI E MACCHINARI	128.641,50	33.01		FATTURE/NOTE CREDITO DA RICEV	794,70
05.03.03		Impianti idrotermosanitari	78.496,00	33.01.01		Fatture da ricevere da fornitori terzi	794,70
05.03.05		Impianti elettrici	27.396,50	33.03		FORNITORI	4.324,67
05.03.09		Impianti specifici	13.078,00	33.03.01		Fornitori terzi Italia	4.324,67
05.03.51		Altri impianti e macchinari	9.671,00	33.13		PARTITE PASSIVE DA LIQUIDARE	69,67
05.05		ATTREZZATURE INDUSTRIALI E CO	3.842,00	33.13.01		Partite commerciali passive da liquid	69,67
05.05.51		Attrezzatura varia e minuta	3.842,00	35		CONTI ERARIALI	238,20
05.07		ALTRE IMMOBILIZZAZIONI MATERIA	15.956,45	35.01		ERARIO C/IVA	171,60
05.07.01		Mobili e arredi	13.647,45	35.01.11		Erario c/liquidazione IVA	171,60
05.07.03		Mobili e macchine ordinarie d'ufficio	510,00	35.03		ERARIO C/SOSTITUTO D'IMPOSTA	63,36
05.07.05		Macchine d'ufficio elettroniche	1.799,00	35.03.15		Erario c/imposte sostitutive su TFR	63,36
07		IMMOBILIZZAZIONI FINANZIARIE	5,16	35.07		ERARIO C/IMPOSTE	3,24
07.05		TITOLI D'INVESTIMENTO	5,16	35.07.09		Erario c/imposte sostitutive	3,24
07.05.01		Titoli di stato	5,16	37		ENTI PREVIDENZIALI	2.817,91
11		CREDITI COMMERCIALI	0,17	37.01		ENTI PREVIDENZIALI	2.817,91
11.13		PARTITE ATTIVE DA LIQUIDARE	0,17	37.01.01		INPS dipendenti	2.817,91
11.13.01		Partite commerciali attive da liquidare	0,17	39		ALTRI DEBITI	10.202,30
15		CREDITI VARI	1.490,00	39.05		DEBITI VARI	2.553,30
15.05		CREDITI VARI V/TERZI	1.490,00	39.05.07		Sindacati c/ritenute	10,62
15.05.51		Crediti vari v/terzi	1.490,00	39.05.51		Debiti diversi verso terzi	2.542,68
19		DISPONIBILITA' LIQUIDE	32.433,08	39.07		DEBITI VERSO IL PERSONALE	7.649,00
19.01		BANCHE C/C E POSTA C/C	32.407,19	39.07.01		Personale c/retribuzioni	7.649,00
19.01.01		Banca c/c	32.407,19	41		FONDI AMMORTAMENTO IMMOBILI	528.260,61
	1	Banca Popolare di Sondrio	32.407,19	41.01		FONDI AMMORT. IMMOBILIZZAZ. IM	5.385,00
19.03		CASSA	25,89	41.01.25		F.do amm.to spese di manutenzione	4.400,00
19.03.03		Cassa contanti	25,89	41.01.51		F.do amm. altri beni immateriali	985,00
21		RATEI E RISCONTI ATTIVI	228,67	41.03		FONDI AMMORTAMENTO FABBRICA	376.296,80
21.01		RATEI E RISCONTI ATTIVI	228,67	41.03.03		F.do ammort.fabbricati strumentali	376.296,80
21.01.03		Risconti attivi	228,67	41.05		FONDI AMMORTAMENTO IMPIANTI	127.880,20
25		RISULTATI DELL'ESERCIZIO	195.144,52	41.05.03		F.do ammort. impianti idrotermosanita	60.361,00
25.01		RISULTATI PORTATI A NUOVO	195.144,52	41.05.05		F.do ammortamento impianti elettrici	22.511,97
25.01.03		Perdita portata a nuovo	195.144,52	41.05.09		F.do ammortamento impianti specifici	13.645,00
35		CONTI ERARIALI	5.077,22	41.05.51		F.do ammort. altri impianti e macchin	31.362,23
35.03		ERARIO C/SOSTITUTO D'IMPOSTA	2.469,26	41.07		FONDI AMMORT.ATTREZZ.INDUSTRI	3.464,00
35.03.01		Erario c/riten.su redd.lav.dipend.e ass	2.469,26	41.07.03		F.do ammort. attrezzatura varia e min	3.464,00
35.05		ERARIO C/RIT. SUBITE E CREDITI D	2.421,15	41.09		FONDI AMMORTAMENTO ALTRI BE	15.234,61
35.05.01		Ritenute subite su interessi attivi	0,04	41.09.01		F.do ammortamento mobili e arredi	12.925,61
35.05.09		Erario c/crediti d'imposta su TFR	65,88	41.09.03		F.do amm. mobili e macch.ordin.d'uffi	510,00
35.05.51		Altre ritenute subite	2.355,23	41.09.05		F.do amm.macchine d'ufficio elettron	1.799,00
35.07		ERARIO C/IMPOSTE	186,81	45		RATEI E RISCONTI PASSIVI	3.218,75
35.07.05		Erario c/IRAP	186,81	45.01		RATEI E RISCONTI PASSIVI	3.218,75
37		ENTI PREVIDENZIALI	126,34	45.01.01		Ratei passivi	3.218,75
37.01		ENTI PREVIDENZIALI	126,34				
37.01.05		INAIL dipendenti/collaboratori	126,34				

SEGUE

BILANCIO 4 SEZIONI**ESERCIZIO 2020****STATO PATRIMONIALE****ATTIVITA'****PASSIVITA'**

Conto	Part.	Descrizione	Saldo finale	Conto	Part.	Descrizione	Saldo finale
		Totale Attivita'	780.922,31			Totale Passivita'	772.180,03
						Utile del periodo	8.742,28
						Totale a pareggio	780.922,31